

淡江大學 99 學年度轉學生招生考試試題

系別：商管組二年級

科目：經濟學

本試題共三大題，2 頁

第一大題、選擇題：每題 5 分，共 25 分

1. 下圖中，生產可能曲線 (production possibility curve) 為一條負斜率的直線，則下列敘述何者為真？
(5 分)

- (A) 生產 X 財貨的機會成本遞增
- (B) 生產 X 財貨的機會成本遞減
- (C) 生產 X 財貨的機會成本固定
- (D) 以上皆非

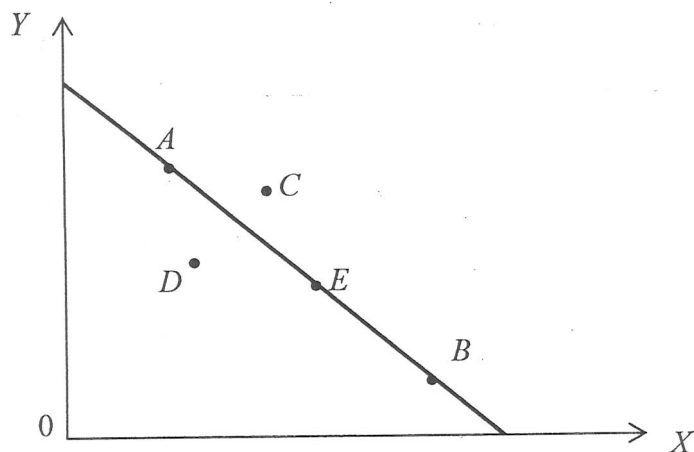

2. 假設在初始狀況生產點為 E 點，若生產 X 財貨之廠商因經濟不景氣而「裁員」，則生產點可能會移往上圖中的那一點？
(5 分)
- (A) A 點 (B) B 點 (C) C 點 (D) D 點
3. 假設若某廠商生產之產品的需求價格彈性的絕對值大於一，若某廠商提高產品價格，則下列敘述何者為真？
(5 分)
- (A) 總收益提高 (B) 總收益減少 (C) 總收益不變 (D) 以上皆非

背面尚有試題

4. 假設輸油管的產量 (即供油量) 決定於幫浦馬力及油管口徑, 下表為輸油管的生產函數, 則 12 吋輸油管幫浦馬力之邊際報酬遞減律適用的範圍為何? (5 分)
- (A) 10,000 ~ 50,000 (B) 10,000 ~ 30,000 (C) 20,000 ~ 50,000 (D) 30,000 ~ 50,000

幫浦馬力	總產量 (桶) (12 吋輸油管)	總產量 (桶) (24 吋輸油管)
10,000	43,000	141,000
20,000	57,000	185,000
30,000	67,000	218,000
40,000	75,000	245,000
50,000	82,000	268,000

5. 由上表 12 吋及 24 吋輸油管在各種幫浦馬力之總產量的數據顯示, 輸油管的生產函數為規模報酬 (5 分)
- (A) 遞增 (B) 遞減 (C) 固定 (D) 以上皆非

第二大題、簡答題：每題 10 分，共 50 分

6. 以「支出面」衡量的國民生產毛額 GNP 包括那些項目? (10 分)
7. 針對經濟不景氣, 請列舉政府可採用那些貨幣政策恢復景氣? (10 分)
8. 通貨膨脹 (inflation) 的種類有那些? (10 分)
9. 請列舉完全競爭市場的長期均衡條件。 (10 分)
10. 請列舉獨占市場的利潤極大條件。 (10 分)

第三大題、申論題：共 25 分

11. 請以圖形、文字及必要數式說明, 「簡單凱因斯模型」如何決定均衡國民所得。 (15 分)
12. 請以圖形及文字說明, 其他條件不變下, 「颱風來襲」對蔬菜的均衡價格與產量的影響。 (10 分)